인력 개발과 활용

MANPOWER

2주차 1차시 | 인적자원 개발의 역사

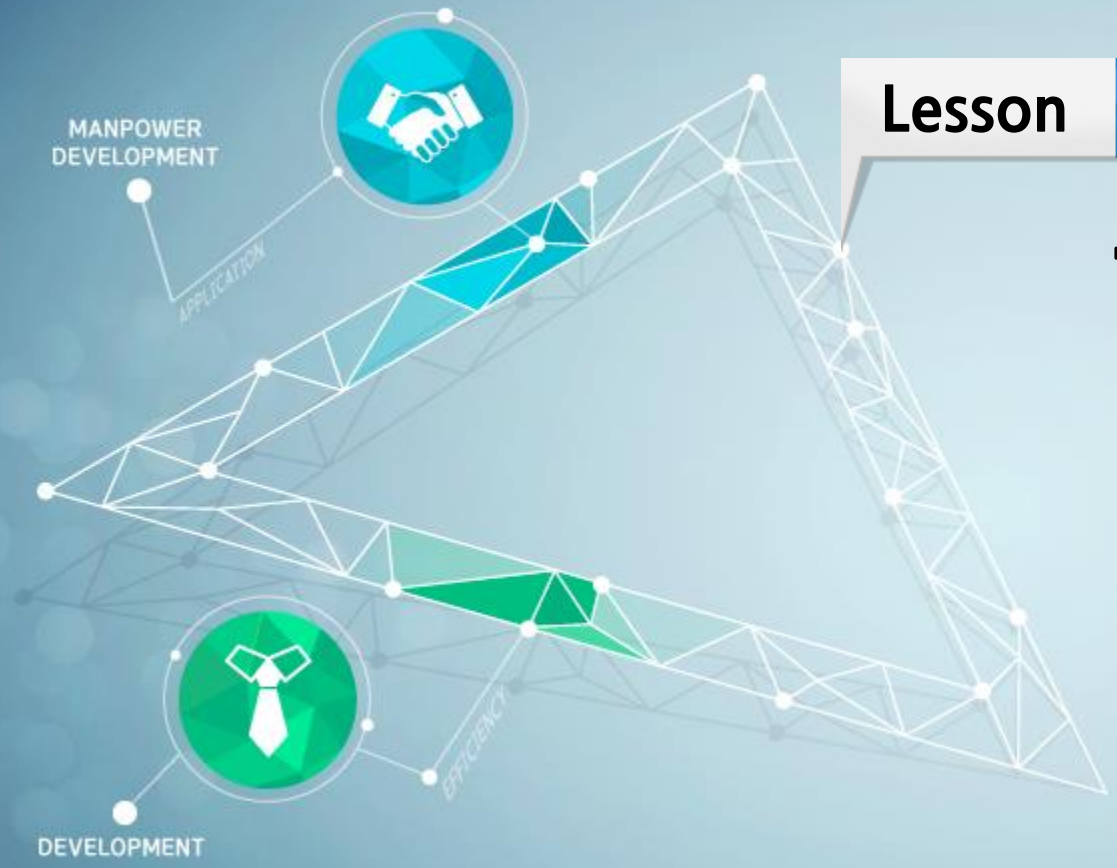

Lesson 01

원시시대

1. 원시시대

Monroe (1907)	이전 세대의 경험을 통해 자식들을 물리적, 사회적 환경에 적합하도록 만드는 것
Davison (1900)	일상생활을 통해서 적절한 행동 방식을 가르침으로써 자식 세대를 훈련시키는 사람은 아버지였다.

1. 원시시대

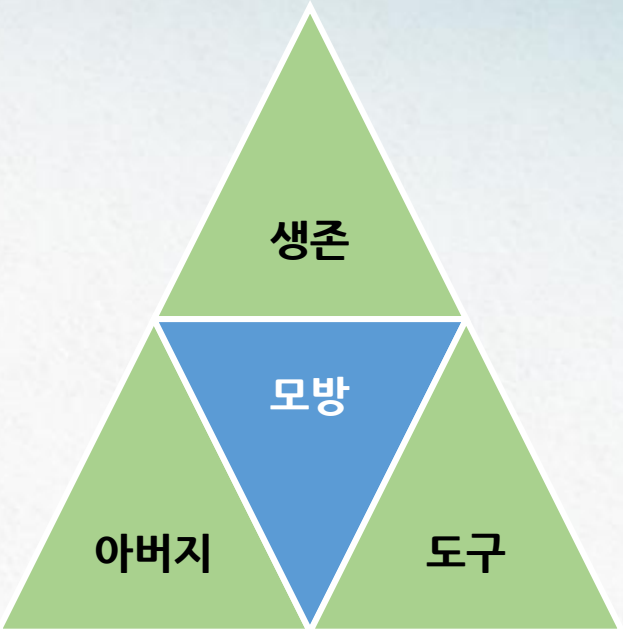

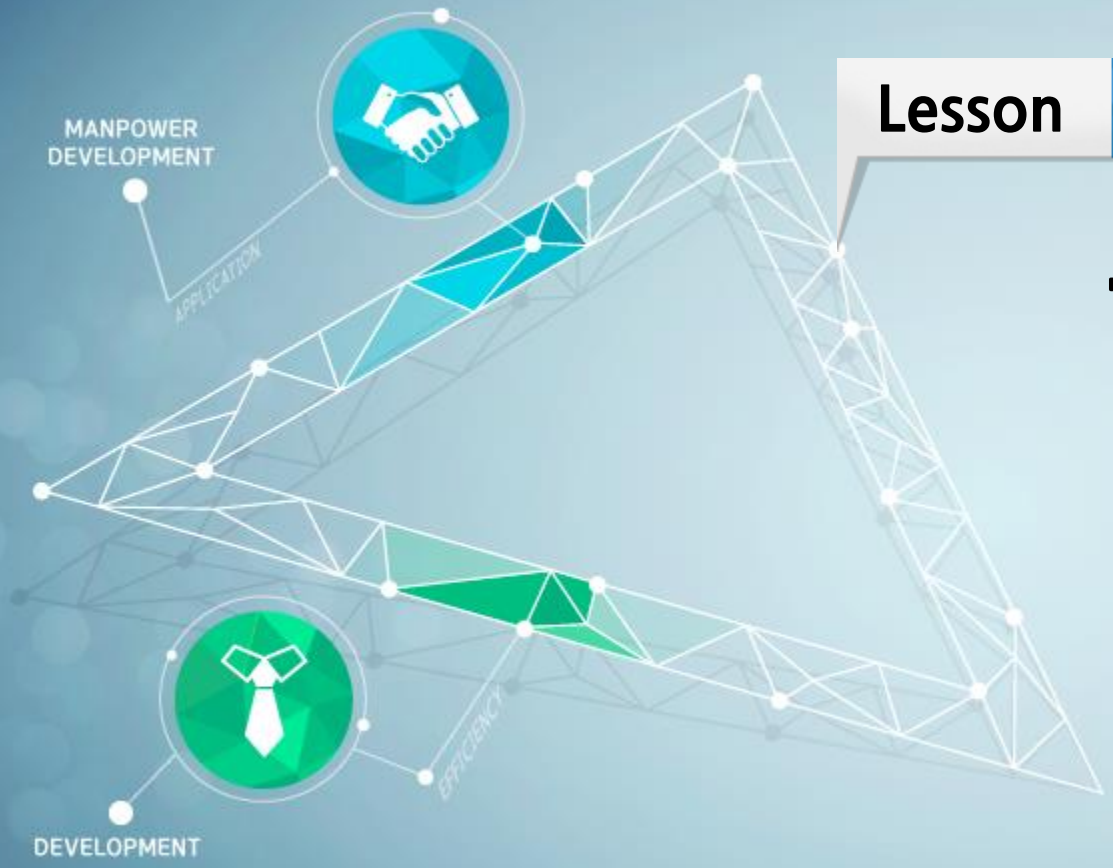

Lesson 02

그리스 로마 및 중세 시대

2. 그리스 로마 및 중세 시대

가. 그리스 로마 시대

그리스

- 교육
  - 개인개발을 위한 기회를 제공하는 활동
  - 개인의 발달과 성취를 위한 도구
- But, 노예들은 예외, 상업과 기술 분야 천시

로마

- 실용주의적 관점
- 사회, 경제, 문화의 황금기
- But, 수공업과 기계 기술의 가치 인정 X

공통점 : 도제교육

2. 그리스 로마 및 중세 시대

가. 그리스 로마 시대

01 ‘황금기 그리스 시대’가 물려준 유산 : **교육철학**

- 고대 그리스 이후 어떤 문화에서도 찾아볼 수 없는 철학으로 현대의 자유교육 개념과 가장 일치

02 교육의 개인개발을 위한 기회를 제공하는 활동으로 인식

- 최초로 인식 ➡ 그리스인(Moore, 1936)
- 무엇보다도 그리스인은 교육을 **개인의 발달과 성취를 위한 도구**로 보았음

2. 그리스 로마 및 중세 시대

가. 그리스 로마 시대

03 일반 시민의 교육은 이루어지지 않음

- 융성했던 유산에도 불구하고 그리스인은 **일반시민이 교육을 받을 수 있는 기반이나 제도를 개발하지 않았음**
- 대부분의 고대 그리스인에게는 자유가 없었음
  - ➡ **자유가 있었던 소수의 사람만이 교육에 참여**할 수 있었음

04 노예제도와 교육

- 아이러니하게도 교육과 개인개발의 중요성에 대한 믿음이 **노예제도와 공존**한 것임

2. 그리스 로마 및 중세 시대

나. 중세시대

카톨릭

그리스 로마의 문화와 교육은 점차 카톨릭교의 훈련과 의식으로 바뀌어 갔다.

수도원 학교

도제 교육

자국어의 사용과 인쇄술의 발달은 부유한 사람에게만 허용되었던 교육의 폭을 확대시켰다.

길드 조직

2. 그리스 로마 및 중세 시대

나. 중세시대

- 카톨릭교의 훈련과 가르침에서 **개인의 노동에 영적인 가치를 부여**하는 것은 중요한 요소였음

예 초기 카톨릭교 수도원 생활의 열정과 훈련이 좋은 예

2. 그리스 로마 및 중세 시대

나. 중세시대

도제교육

도제교육

- 일터에서의 능력개방에 지속적인 영향을 주었음
- 훈련이 행해진 가장 중요한 학교 외의 교육제도

- 초기의 역사시대 이래 부모로부터 아이에게로, 장인으로부터 도제에게로 행해짐
  - 지식과 기술을 전수하기 위한 방법 중에서 **가장 오래 지속된 방법**

도제, 직인, 장인의 세 단계로 나뉘며, 각각의 단계의 전문성이 개발되는 기간은 경우에 따라 달랐음

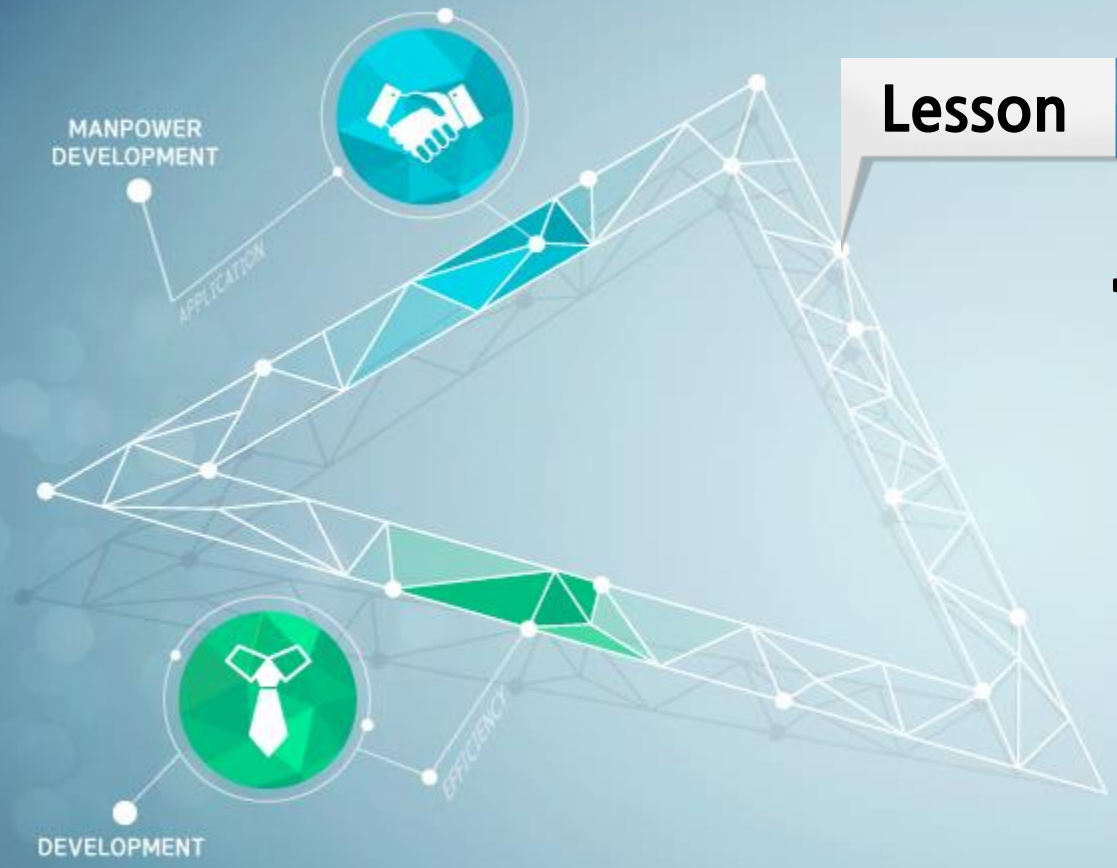

Lesson 03

르네상스 시대

3. 르네상스 시대

- 철학적, 과학적 사고가 지배하는 시대

마르틴 루터	아동을 위한 보통 교육
존 로크	감각 학습
장 자크 루소	최고의 교사인 경험
요한 하인리히 페스탈로치	노작 교육

3. 르네상스 시대

- 철학적, 과학적 사고가 지배하는 시대

마르틴 루터

- 교육은 종교 영역과 세속 영역을 모두 포함
- 교육개혁은 **국가의 힘에 의해 주도**되어야 한다고 주장

존 로크

- 교육을 통해서 **신체적, 도덕적, 지적 훈련**을 받아야 할 뿐만 아니라 **하나 이상의 수공 기술**을 배워야 한다고 주장

3. 르네상스 시대

- 철학적, 과학적 사고가 지배하는 시대

장 자크 루소

- 교육에 있어서 **기술훈련의 가치**를 중시
  1. 교육의 새로운 시대를 열었음
  2. 기술훈련의 발달의 중요한 공헌

요한 하인리히 페스탈로치

- 교육을 **유기적 발단과정**으로 보는 관점을 정립
- '노작교육의 아버지'라고 불림
- 귀납적 교수방법
  - 학생들이 전체를 완전하게 학습하도록 함

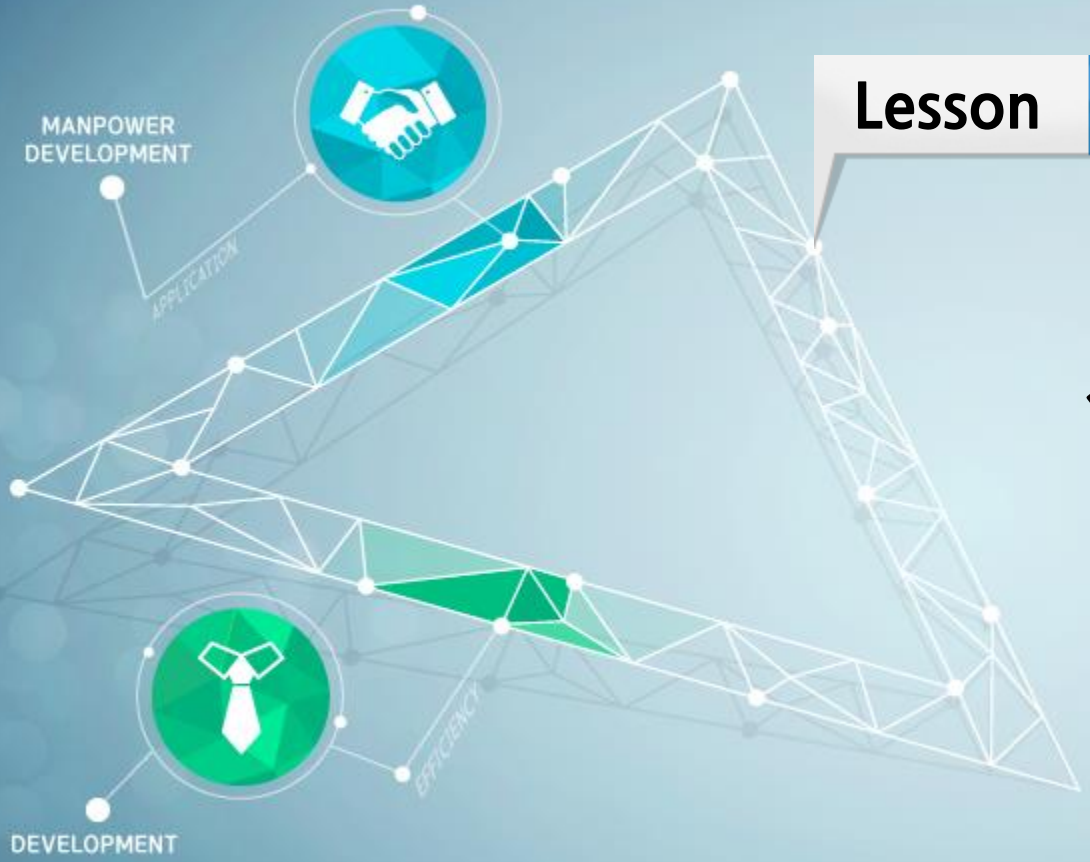

Lesson 04

미국의 산업시대

4. 미국의 산업 시대

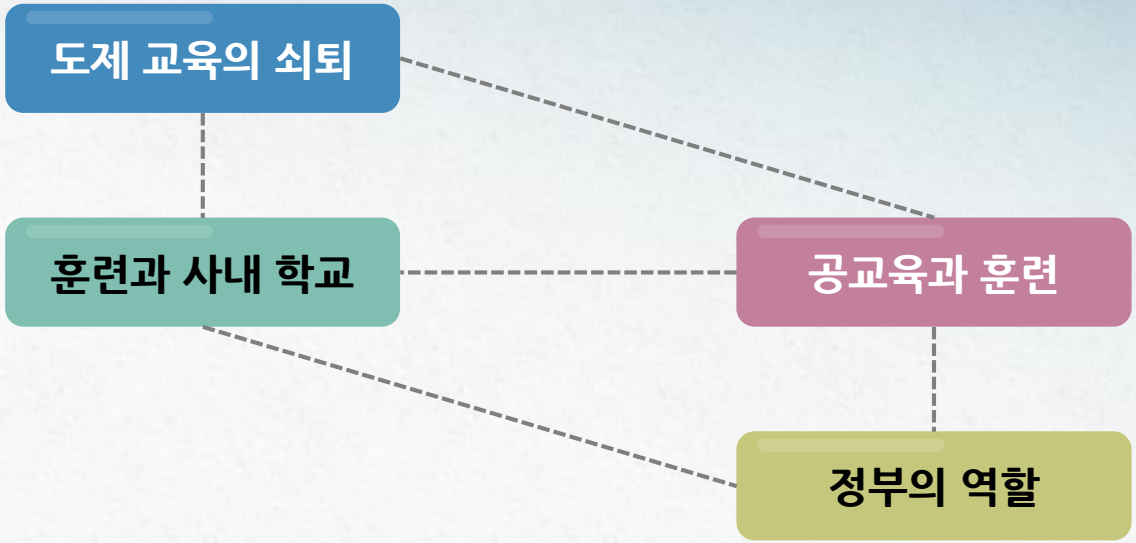

4. 미국의 산업 시대

- 기술훈련과 직업교육을 위한 초기 지원이 주 의회에서 승인

1. 초기 기술훈련 사립학교의 성장과 발전 덕분에 기술훈련 학교가 숙련된 노동자를 배출하는 중요한 원천이 됨
2. 제조업자, 노동계 지도자, 숙련공 노동자에 대한 사회적 수요 증대

4. 미국의 산업 시대

과학적관리법

- 20세기가 되어 산업화가 지속되면서 일의 근본적인 변화를 가져온 **혁신적인 직무 설계 방식**이 도입됨

과학적관리법 | **대량생산법**

- 18세기 초
- 차스 배비지의 연구로부터 출발
- 프레더릭 테일러에 의해 정교화 되고 널리 알려지게 됨

4. 미국의 산업 시대

과학적관리법

- 20세기가 되어 산업화가 지속되면서 일의 근본적인 변화를 가져온 **혁신적인 직무 설계 방식**이 도입됨

과학적관리법 | **대량생산법**

두 가지 원칙

1. 기계와 같이 효율적으로 수행할 수 있도록 복잡한 과업을 **단순한 기계적인 과적으로 분할**하는 것
2. 생산 라인에 필요한 많은 노동자를 **위계적 관리조직을 활용하여 통제**하는 것

4. 미국의 산업 시대

과학적관리법

- 20세기가 되어 산업화가 지속되면서 일의 근본적인 변화를 가져온 혁신적인 직무 설계 방식이 도입됨

과학적관리법 | 대량생산법

생산 효율성에 대한 이러한 개념은 21세기가 되면서 제조업에 처음 적용되었고 곧이어 헨리 포드에 의해 대량 생산을 위한 완벽한 시스템으로 개발되었음

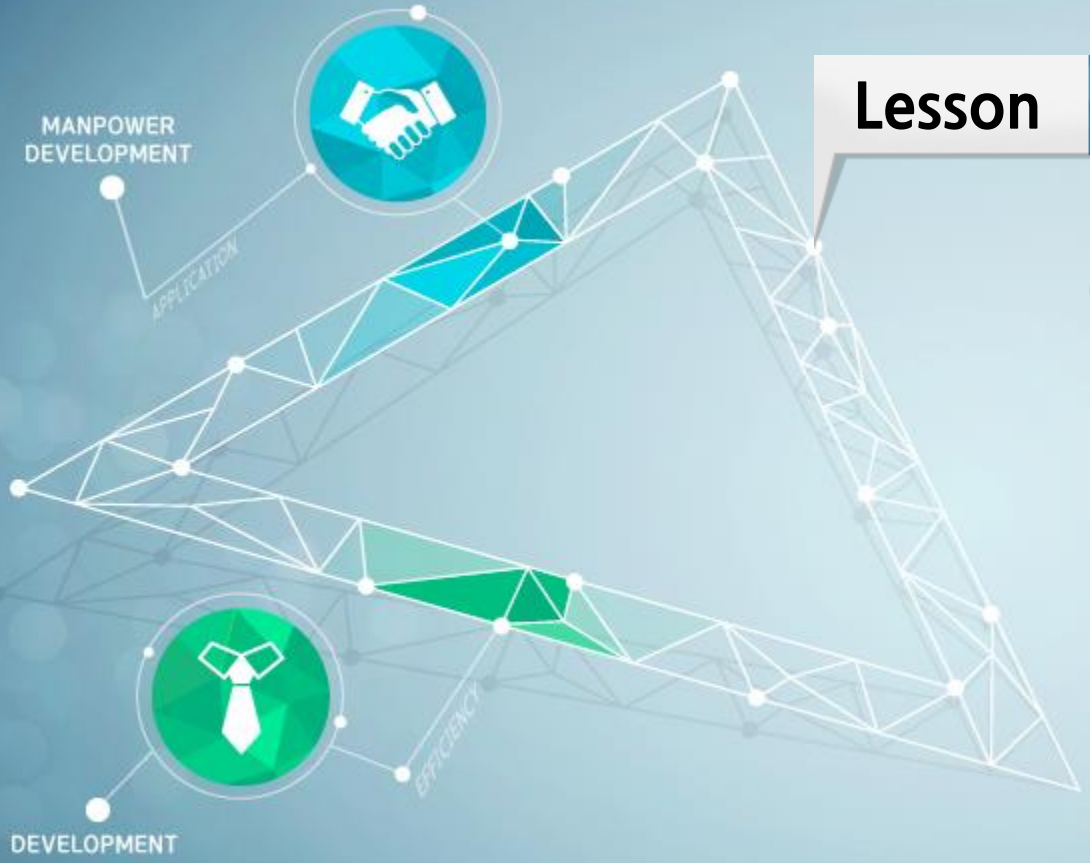

Lesson 05

20세기의 미국

5. 20세기의 미국

- 1900년대 초반까지의 직업교육
  - 매우 광범위하게 이루어짐
  - 직업교육을 위한 노력이 응집되어 전문 협회 설립

현재의 인적자원개발은 직업교육의 발달에서 태동한 훈련의 중요성에 대한 의식에 의해 직접적으로 출현하게 되었음

5. 20세기의 미국

- 산업훈련의 네 가지 프로그램에서 현대 인적자원의 세 가지 구성 요소인 성과, 품질, 인간관계가 도출되었음

산업내 훈련(TWI)은 많은 사람들을 훈련시키는 간단하고 훌륭한 방법으로 알려져 있다.

- Swanson & Torraco,1995